

Dachabschluss mit Umlaufender Regenrinne M 1:10

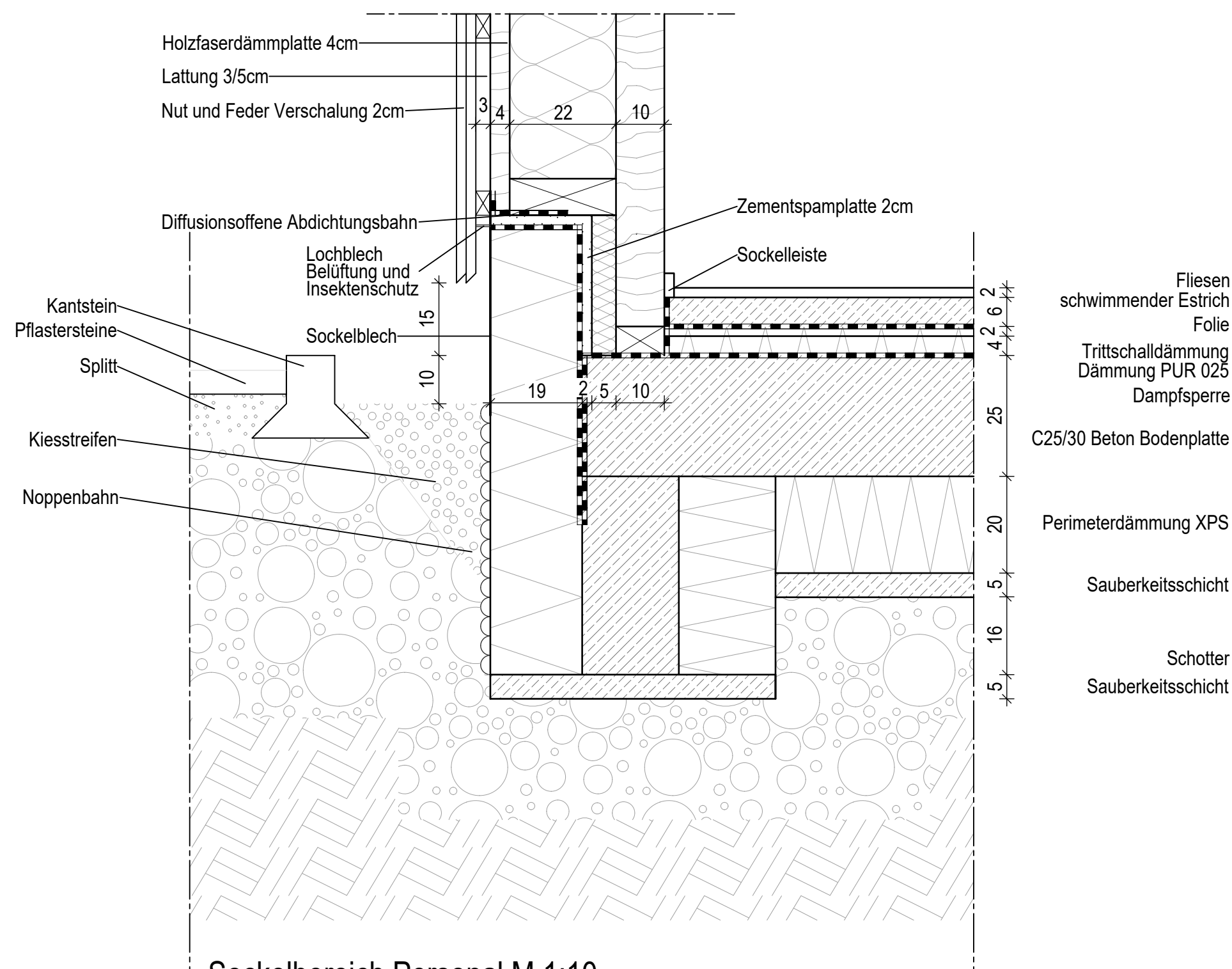

Sockelbereich Personal M 1:10

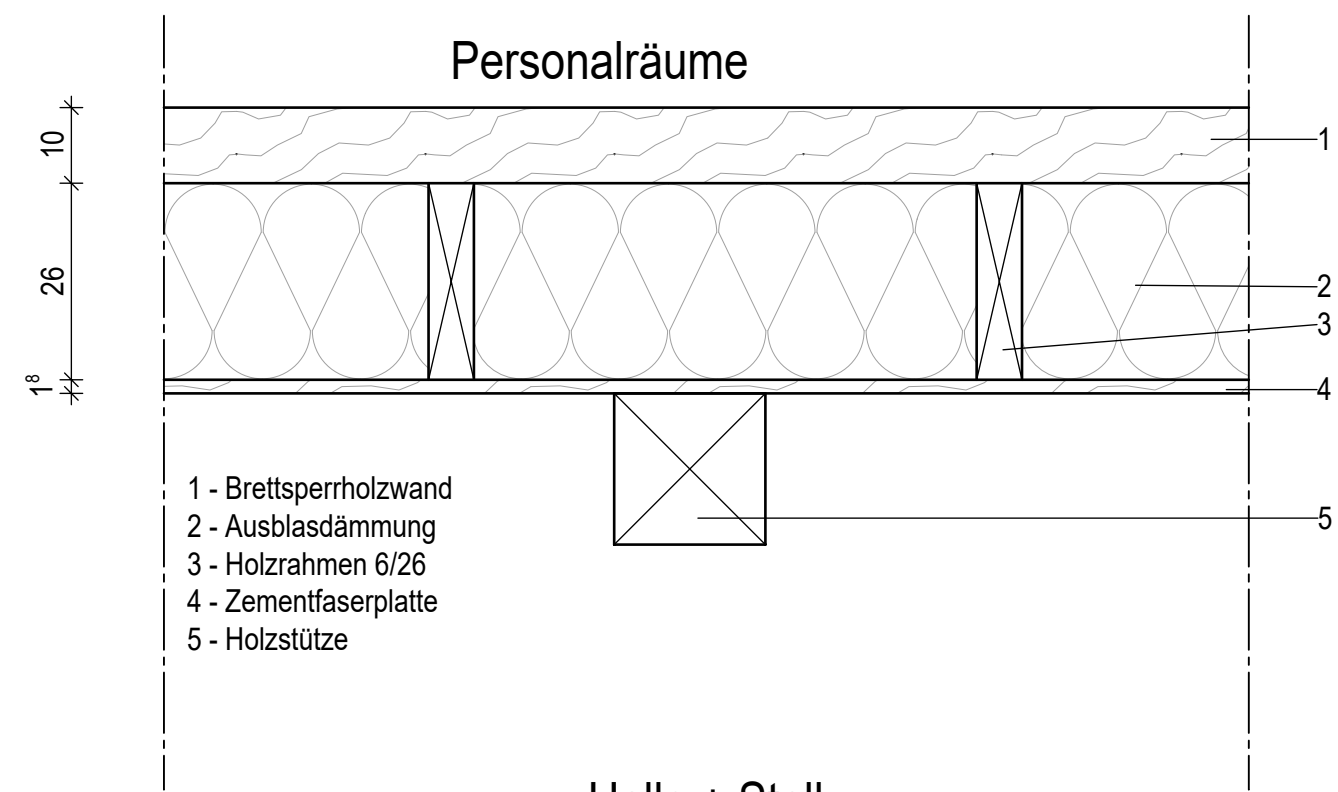

Außenwand zwischen Personal und Halle M 1:10

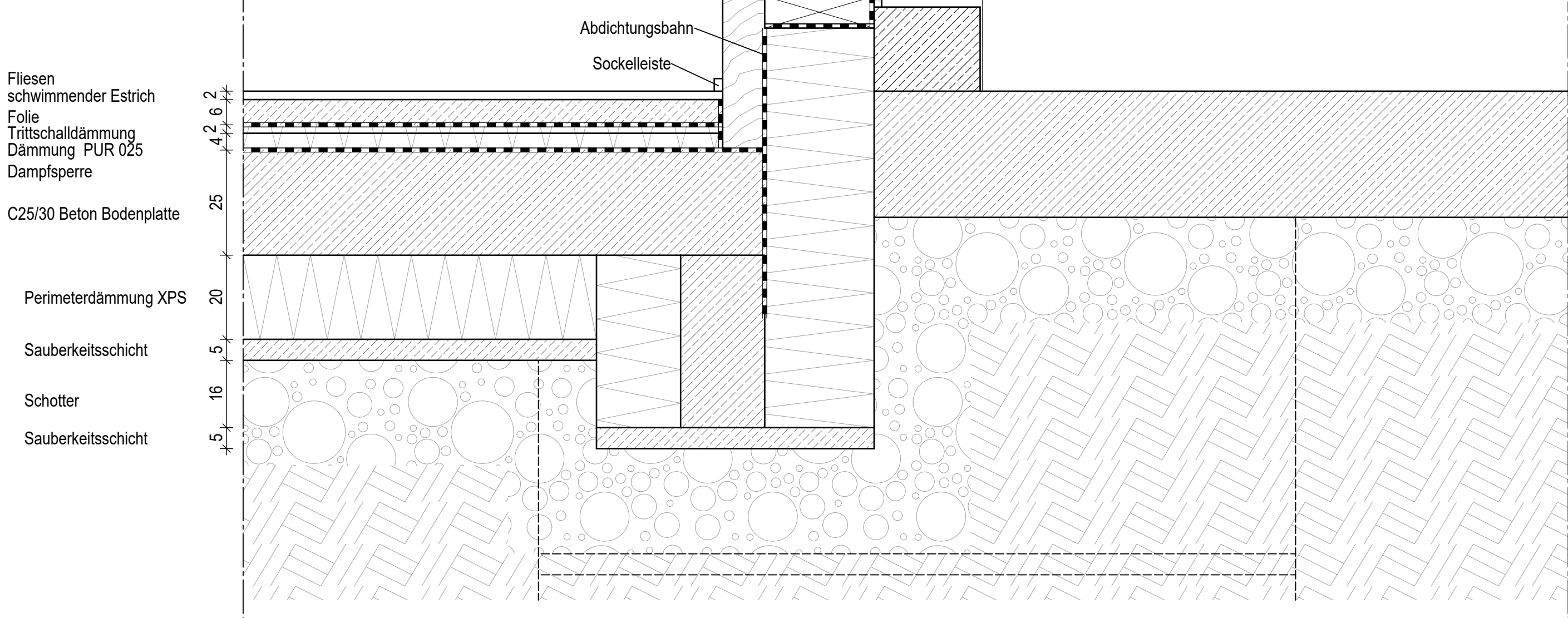
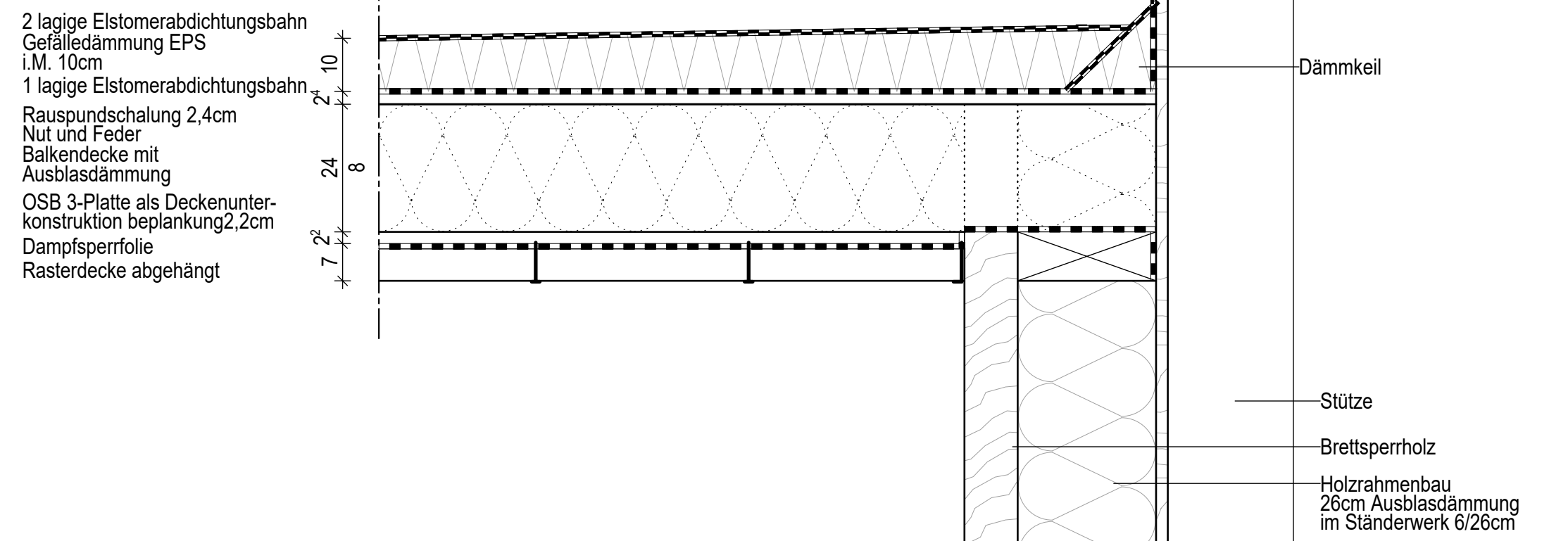

Längsschnitt durch Personal Bereich M 1:10

Bauvorhaben: Errichtung eines Forstbetriebshofes		 KREIS LIPPE	
Bauort: 33813 Wistinghauser Senne, Im Urland 1			
Planinhalt: Details Personal & Anschluss Halle		Plan-Nr.: 1	
		Maßstab: 1:5 / 1:10	
Bauherr:	KREIS LIPPE Der Landrat Felix-Fechenbach-Straße 5 32756 Detmold	Planung:	KREIS LIPPE Der Landrat Techn. Gebäudemanagement Felix-Fechenbach-Straße 5 32756 Detmold
Unterschrift Bauherr:		Unterschrift Planer:	
		Plotdatei:	PL 5
		Gezeichnet:	F.Sporkmann
		Datum:	09.03.2026